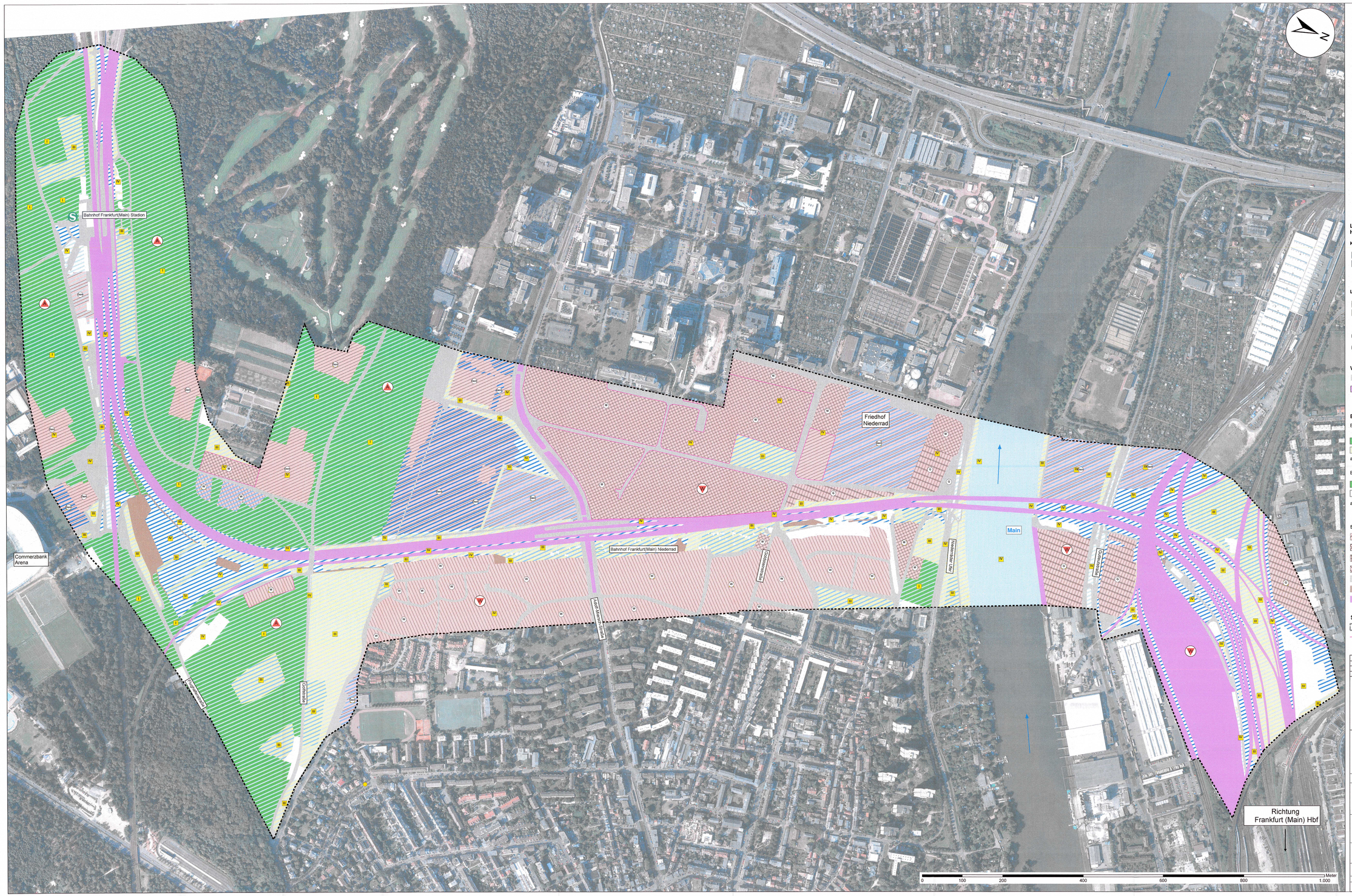

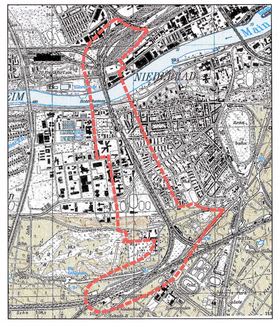

Leistungsvermögen der Landschaft im Hinblick auf das Schutzgut Klima/Luft

Klimatische Ausgleichsfunktion/Kaltluftneubildung

- sehr hoch
- hoch
- mittel
- nachrangig
- Luftleitbahn

Lufthygienische Ausgleichsfunktion/Frischluftneubildung

- I sehr hoch
- II hoch
- III mittel
- IV nachrangig

- Wirkungsraum
- Ausgleichsraum

Vorbelastungen

- Flächenversiegelung auf Verkehrs- und Siedlungsflächen
- Bodenveränderungen im Bereich der Gleisanlage selbst sowie Belastung durch den Einsatz von Herbiziden und Schadstoffbelastung durch Abrieb, Betriebsmittel etc.

Empfindlichkeit gegenüber verschiedenen Belastungen

Empfindlichkeit gegenüber Überbauung

- sehr hoch
- hoch
- alle anderen Flächen: vorhanden

Empfindlichkeit gegenüber Schadstoffeintrag

- sehr hoch
- hoch
- alle anderen Flächen: vorhanden

Siedlung und Verkehr

- Wohngebiet
- Mischgebiet
- Gewerbegebiet
- Gemeinbedarfsfläche
- Platz; Straße
- unbefestigter Weg oder Platz
- Gleisbereich

Sonstiges

- Untersuchungsraum
- 2. Planänderung

Anlage 11.1.6b

Index	Änderungen bzw. Ergänzungen	Name:	Datum:
0	Gebiete PNP gelöscht	Neumann	14.03.2018

(Genehmigungsvermerk des EBA)

Nur zur Information

Prüfaufläche:

Nur zur Information

Auftraggeber:

Planverfasser: Ernst+Berger Gesellschaft Ingenieure und Planer, Umwelt- und Landschaftsplanung, Lorenzstraße 34, 76135 Karlsruhe, Telefon (0721) 91 37 84-0, Telefax (0721) 91 37 84-20

Auftrag-Nr.: 000.10.011

	Datum	Name
gez.	10/2012	RIC
bearb.	10/2012	NEA
gepr.	10/2012	RIM

Plan-Nr.: GP_0000_LP_UVG_01_06

Bauherr: DB Netz Regionalbereich Mitte, Planung Planen-Parken-Plätze 4, 60326 Frankfurt am Main

Planung: DB Projektbereich RHEIN-MAIN AG, Regionalbereich Mitte, Projektleiter: LSP-MA-D-PPM, Hohenstraße 40, 60528 Frankfurt am Main

Maßstab: 1:2.500

Umbau Knoten Frankfurt (Main)-Sportfeld – 2.Ausbaustufe
Umweltverträglichkeitsstudie
Karte 6: Schutzgut Klima/Luft

Planung: Genehmigungsplanung

Umgrenzung:

Bestätigt: 1.042 x 991 mm

Einwirkungen (Lastmodelle):

Höhen- und Koordinatensystem: Gauß-Krüger

Projekt: Sechsgleisiger Ausbau - Abzweig Gutleuthof

Strecke:

Bauwerksnummer			
Strecke	Kilometer	Km/zusätz	