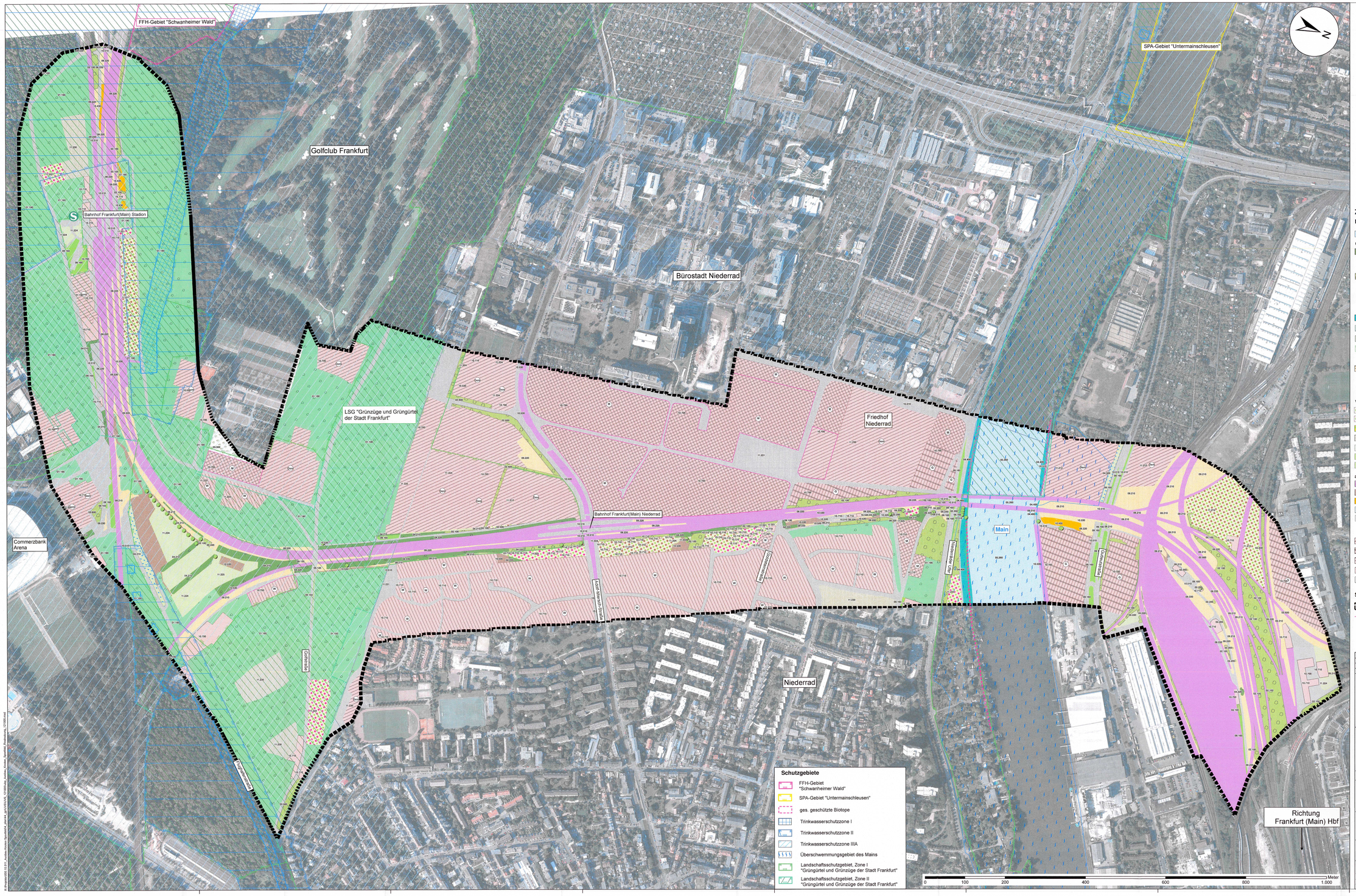

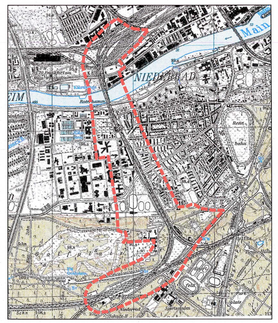

Zeichenerklärung

Realnutzung und Biotoptypen nach Hessischer Biotopkartierung

- 05.260 naturfern ausgebauter Fluss

Gehölze

- Baumgruppen
  - 04.210 Baumgruppen, einheimisch
  - 04.220 Baumgruppe, standortfremd
- 02.100 / 02.200 Gebüsche, Hecken
  - 02.100 Trockene bis frische Gebüsche, sauer, heimisch
  - 02.200 Trockene bis frische Gebüsche, basenreich, heimisch
  - 02.400 Hecken-/Gebüschpflanzung (heimisch)
  - 02.500 Hecken-/Gebüschpflanzung (Zierpflanze)
  - 02.600 Hecken-/Gebüschpflanzung (straßenbegleitend)
- 04.400 Ufergehölze
- 01.100 / 01.110 Laubwald
- 01.112 / 04.213 Baumreihe, Allee
- 01.122 Baumschule
- markante Einzelbäume

Ruderalfluren

- 09.100 Ruderalflur, ameliert
- 09.210 Ruderalflur, frisch
- 09.220 Ruderalflur, trocken

Vegetationsflächen im besiedelten Bereich

- 11.212 / 11.213 Nutzgarten/Kleingärten
- 11.215 / 11.216 Ziergarten/strukturarme Hausgärten
- 11.217 strukturreiche Hausgärten
- 11.230 Parkanlagen, Friedhöfe
- 11.235 Wiesen im besiedelten Bereich
- 09.150 Straßenbegleitgrün
- 11.224 Rasen

anthropogene Nutzungen

- 10.540 Gleis
- 10.530 Weg oder Platz, unbefestigt
- 10.420 Schotterhalde, Deponie
- 10.532 / 11.223 Sportanlage, Aschepläätze, Intensivrasen
- Straße, Beton
- 10.510 sehr stark versiegelte Flächen
- 10.520 nahezu versiegelter Pflaster
- W Wohngebiet
- M Mischgebiet
- G Gewerbegebiet
- Einzelgebäude
- Gem Flächen für Gemeinbedarf

Sonstiges

- Untersuchungsraum
- 2. Planänderung

Anlage 11.1.1b

Index	Änderungen bzw. Ergänzungen (Genehmigungsvermerk des EBA)	Name:	Datum:
b	Gebiete FNP geändert	Neumann	14.03.2019

Nur zur Information

Prüfbuchstabe

Nur zur Information

Auftraggeber:

Planverfasser: Bindhe Berger GmbH Ingenieure und Planer, Umwelt- und Landschaftsplanung, Lorenzstraße 34, 76135 Karlsruhe, Telefon (0721) 81 51 84-0, Telefax (0721) 81 51 84-20

Auftrag-Nr.: 002.10.011

	Datum	Name
gez.:	10/2012	RIC
bearb.:	10/2012	MEA
geprüft.:	10/2012	RIM

Bauherr: DB Netz Deutschland-West - PO Frankfurt, Performancemanagement - LBP-W-D-PFM, Pfarrer-Perabo-Platz 4, 60326 Frankfurt am Main

Planung: DB Projektbau GmbH Hess AO, Niederlassung Mitte, Hahnstraßen 1, 60314 Frankfurt (M), Hohnstraße 49, 60528 Frankfurt

Plan-Nr.: GP_0000_LP_UVS_01_01

Maßstab: 1:2.500

Projekt: Umbau Knoten Frankfurt (Main)-Sportfeld – 2.Ausbaustufe, Umweltverträglichkeitsstudie, Karte 1: Realnutzung und Biotoptypen

Planart: Genehmigungsplanung

Umpfung:

Blattgr.: 1.540 x 891 mm

Einheiten (Leitmaße): Meter

Höhen- und Koordinatensystem: Gauß-Krüger

Strecke: Sechsgleisiger Ausbau - Abzweig Gutleuthof

Bauwerksnummer

Strecke	Kilometer	Kennzahl

D:\Projekte\002.10.011_Ausbau Knoten Sportfeld_Karte_gis\KARTEN\06_12\GIS\gp_Anlage_Karte_Sportfeld_Realnutzung_12GIS.mxd