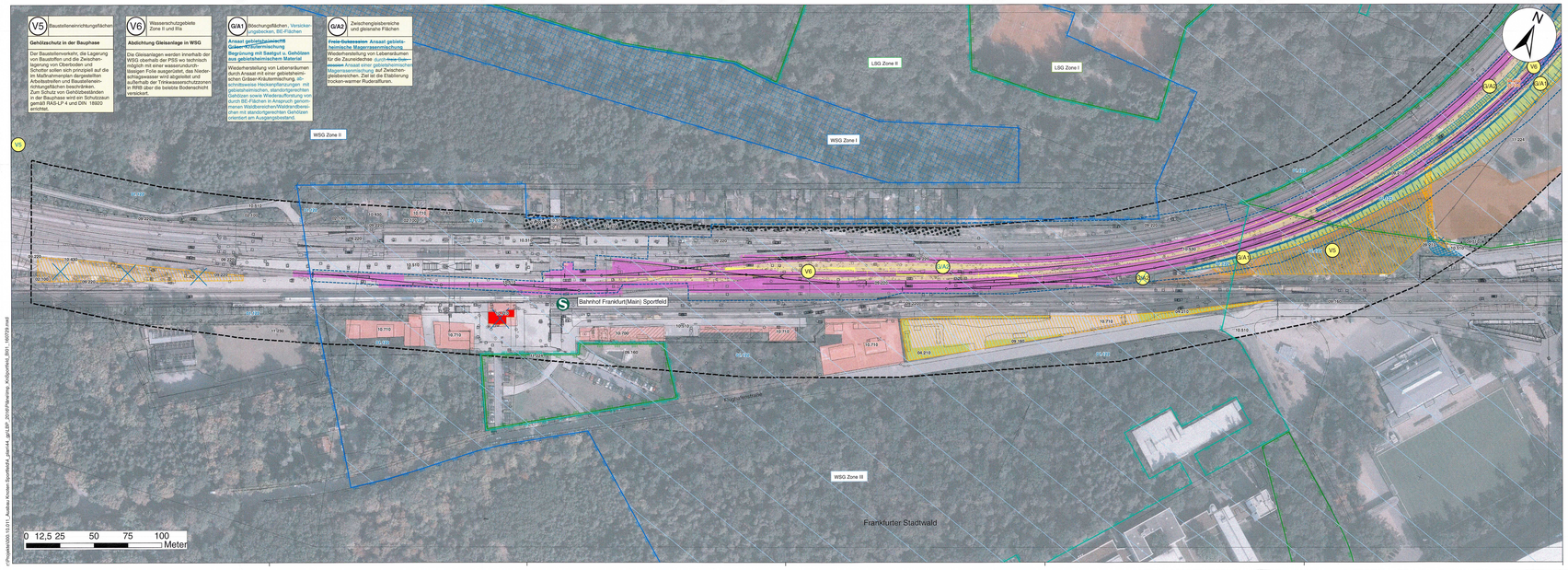


Zeichenerklärung

Realnutzung

- 38.390 naturfern ausgebauter Fluss

Gehölze
- Baumgruppen
- 04.010 / 04.220 Baumgruppen, einheimisch / Baumgruppen, standortfremd
- Gebüsche, Hecken
- 06.100 Trockene bis frische Gebüsche, sauer, heimisch
- 06.100/h Trockene bis frische Gebüsche, sauer, heimisch mit hohem Anteil an Robinien
- 06.200 Trockene bis frische Gebüsche, basenreich, heimisch
- 06.200/h Trockene bis frische Gebüsche, basenreich, heimisch mit hohem Anteil an Robinien
- 06.440 Hecken-Gebüschpflanzung (heimisch)
- 06.600 Hecken-Gebüschpflanzung (Ziergehölze)
- 06.640 Hecken-Gebüschpflanzung (standortangepasst)

Vegetationsflächen im besiedelten Bereich
- Nutzgarten/Kleingärten
- Ziergarten/strukturarme Hausgärten
- strukturreiche Hausgärten
- 11.230 Parkanlagen, Friedhöfe
- 11.255 Wiesen im besiedelten Bereich
- 09.180 Straßenbegleitgrün
- 11.254 Rasen

anthropogene Nutzungen
- 10.420 Gleis
- 10.500 Weg oder Platz, unbefestigt
- 10.510 Schotterhalde, Deponie
- 10.530 / 10.550 Sportanlage, Aschenplätze, Intensivrasen
- Straße, Beton
- 10.510 sehr stark verdichtete Flächen
- 10.520 nahezu vereinzeltes Pflaster

Schutzgebiete
- FFH-Gebiet "Schwanheimer Wald"
- SPA-Gebiet "Untermainschleusen"
- ges. geschützte Biotope
- Trinkwasserschutzzone I
- Trinkwasserschutzzone II
- Trinkwasserschutzzone IIIA
- Überschwemmungsgebiet des Mains
- Landschaftsschutzgebiet, Zone I "Grüngürtel und Grünzüge der Stadt Frankfurt"
- Landschaftsschutzgebiet, Zone II "Grüngürtel und Grünzüge der Stadt Frankfurt"

- 34.400 Ufergehölze
- 01.100 / 01.150 Laubwald
- Baumreihe, Allee
- 02.100 Baumschule
- markante Einzelbäume
- Ruderalfluren
- 09.130 Ruderalflur, anuelle
- 09.210 Ruderalflur, frisch
- 09.220 Ruderalflur, trocken

- Wohngebiet
- Mischgebiet
- Gewerbegebiet
- Einzelgebäude

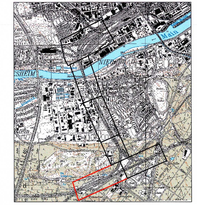
Technische Planung
- Böschung
- Neubau Gleis
- Schallschutzwand
- Rückbau
- Baustraße
- Baustelleneinrichtungsfläche
- blaue Linien/blauer Textkliese Schraffur = t. Planänderung
- Bereich der wesentlichen baulichen Änderungen gem. Planänderung

Sonstiges
- Planungsraum

Landschaftspflegerische Maßnahmen
- Ansaat gebietsheimische Gräser-Kräutermischung (G/A1)
- Standortgerechte Gehölzpflanzung (G/A1)
- Entwicklung trocken-warmer Ruderalfluren durch freie Sukzession. Ansaat einer gebietsheimischen Magerrasenmischung (GA2)
- Neupflanzung Ufergehölz (G/A3)
- Vegetationsschutzzaun (V5)
- Einzelbaumschutz (V5)

V... Lage der Maßnahme
Bezeichnung der Maßnahme
Beschreibung der Maßnahme

Art und Nummer der Maßnahme
A = Ausgleichsmaßnahme
E = Ersatzmaßnahme
G =Gestaltungsmaßnahme
V = Vermeidungsmaßnahme
S = Schutzmaßnahme



Anlage 10.2.1c geändert und ergänzt

Index	Änderungen bzw. Ergänzungen	Name	Datum
C	Änderung der Bodentypkürzel	Neumann	03.09.2020
B	Technische Planung und daraus folgend Maßnahmenflächen geändert	Neumann	08.08.2018
A	Technische Planung und daraus folgend Maßnahmenflächen geändert	Neumann	29.07.2016

(Genehmigungsvermerk des EBA)

Planfeststellt gem. § 18 Abs. 1 AEG am 04.10.2021 mit Verfügung 853 EBA 853-2019/0016 des Eisenbahn-Bundesamt, Außenstelle Frankfurt/Eisenbahnen
Im Auftrag
Dr. Hamdorf

Prüfbuttaten

Unterlage für eine Entscheidung nach § 18 AEG

Auftragnehmer:

Planverfasser:
Emch+Berger GmbH Ingenieure und Planer
Umwelt- und Landschaftsplanung
Lilienstraße 24 Telefon (0701) 97 07 64-0
76135 Karlsruhe Telefax (0701) 97 07 64-10
Tel. 30.09.2002 30.09.2002
Ch. Datum, Unterschrift

	Name	Datum
gez.	100012	INC
bearb.	100012	MJA
gepr.	100012	HM

Bauherr:
DB Netz AG
Regionalbereich Hitte - PD Frankfurt
Produktionsservice Ingenieurbau (.NP-N6-D-FFM)
Planer-Pardon-Platz 4
60326 Frankfurt/Main

Planung:
DB Projektbau GmbH Nord AG
Ingenieurbau Hitte (.NP-N6-D-FFM)
Hahnstraße 49
60528 Frankfurt/Main
Tel. 30.09.2002 30.09.2002 geen. i.V. R. Dhom
Ch. Datum, Unterschrift

Plan-Nr.: Anlage GP_5101_LP_MP_01

Planart: Genehmigungsplanung

Unterlage:

Blattgr.: 1760 x 440

Maßstab: 1 : 1.000

Einheitungen (Lagekoordinaten):

Höhen- und Koordinatensystem: Gauß-Krüger

Projekt: Umbau Knoten Ffm-Sportfeld, 2. Ausbaustufe
Strecke: Ffm Abzweig Gutleuthof - Mannheim - Pfungstberg (Str. 3657)

Bauwerksnummer: Brückennr.: Barcode

Strecke	Bestands-Kilometer		Kennzahl	
	*		*	

Ausfertigung: 1