

R:\Projekte\000.10.008_Kreuzungsbauwerke_Mannheim4_plan41_stud\Imp_KnSportfeld_B110_neu_Eddersheim_170428.mxd

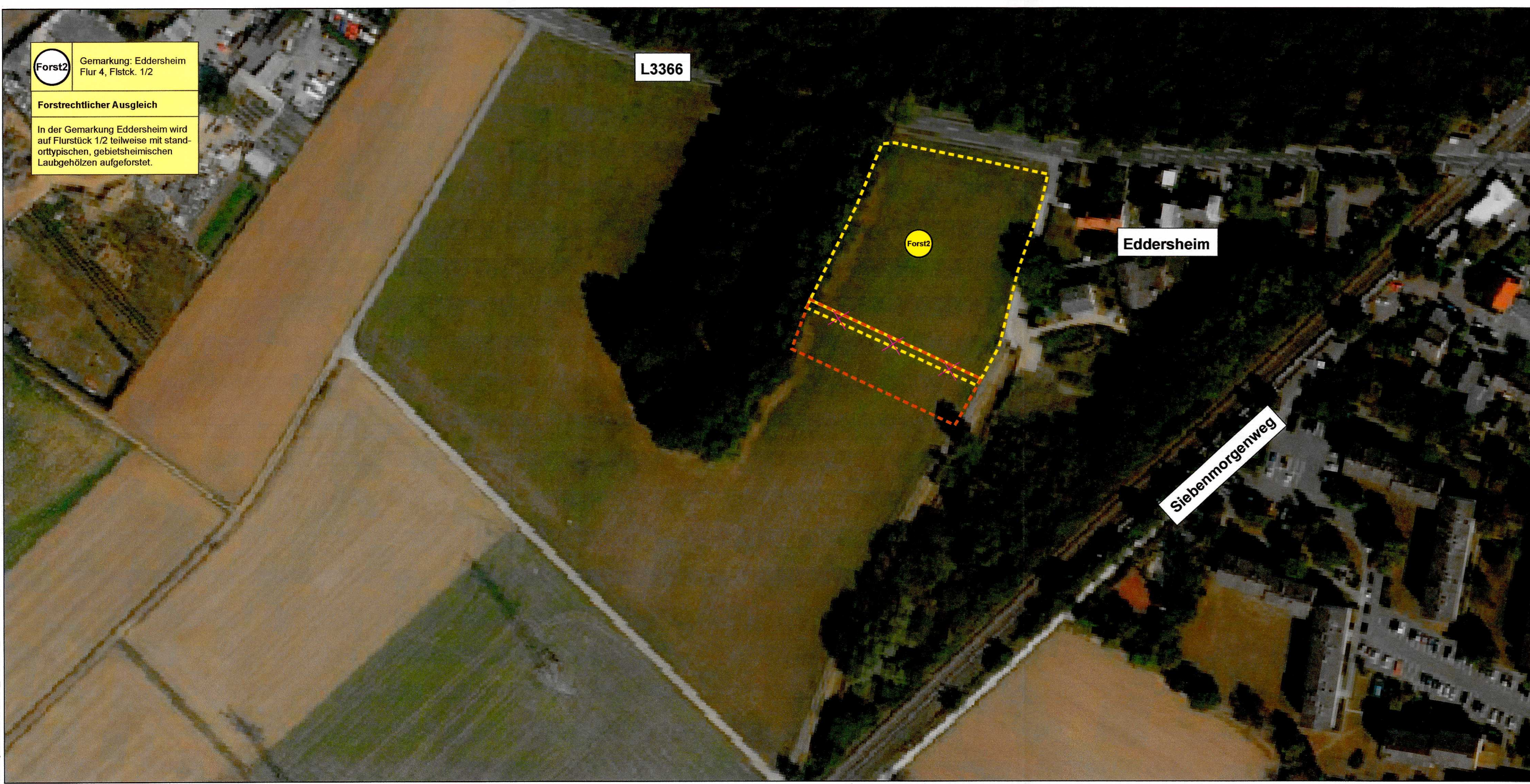

Forst2 Gemarkung: Eddersheim
Flur 4, Flstck. 1/2

Forstrechtlicher Ausgleich

In der Gemarkung Eddersheim wird auf Flurstück 1/2 teilweise mit standorttypischen, gebietsheimischen Laubgehölzen aufgeforstet.

Zeichenerklärung

Landschaftspflegerische Maßnahmen

Ersatzaufforstungsfläche Eddersheim

2. Planänderung

V... Lage der Maßnahme

Bezeichnung der Maßnahme

Beschreibung der Maßnahme

Art und Nummer der Maßnahme
 A = Ausgleichsmaßnahme
 CEF = vorgezogene Maßnahme Artenschutz
 E = Ersatzmaßnahme
 G = Gestaltungsmaßnahme
 V = Vermeidungsmaßnahme
 S = Schutzmaßnahme

Anlage 10.2.10c

c	Maßnahmenfläche geändert	Neumann	13.08.2020
b	Maßnahmenfläche geändert	Neumann	28.08.2018
a	Maßnahmenfläche neu	Neumann	28.04.2017
Index: Änderungen bzw. Ergänzungen		Name:	Datum:

(Genehmigungsvermerk des EBA)

Planfestgestellt gem. § 18 Abs. 1 AEG
 am 04.10.2021
 551ppw/165-2011#016
 Eisenbahn-Bundesamt,
 Außenstelle Frankfurt/Saarbrücken

Im Auftrag Dr. Harwart

Prüfauflisten

Unterlage für eine Entscheidung nach § 18 AEG

Auftragnehmer:	Planverfasser: Emch+Berger GmbH Ingenieure und Planer Umwelt- und Landschaftsplanung	laufende Nr.:								
	Lorenzstraße 34 Telefon (0721) 91 37 94-0 76135 Karlsruhe Telefax (0721) 91 37 94-20 Ffm. 28.04.2017, 28.08.2018, 13.8.2020 Ort, Datum, Unterschrift	Auftrag-Nr.:								
	DB NETZE DB Netz AG Regionalbereich Mitte LNG-MI-F(1) Hahnstraße 49 60528 Frankfurt/Main Pfarrr-Perabo-Platz 4 60326 Frankfurt/Main	<table border="1"> <tr> <th>Datum</th> <th>Name</th> </tr> <tr> <td>gepr. 04/2017</td> <td>RIC</td> </tr> <tr> <td>bearb. 04/2017</td> <td>NEA</td> </tr> <tr> <td>gepr. 04/2017</td> <td>RIM</td> </tr> </table>	Datum	Name	gepr. 04/2017	RIC	bearb. 04/2017	NEA	gepr. 04/2017	RIM
Datum	Name									
gepr. 04/2017	RIC									
bearb. 04/2017	NEA									
gepr. 04/2017	RIM									
Maßstab: 1:1.000	Landschaftspflegerischer Begleitplan Maßnahmenplan	Plan-Nr.: Anlage GP_0101_LP_MP_10								
Projekt:	Umbau Knoten Ffm-Sportfeld, 2. Ausbaustufe	Planart: Genehmigungsplanung								
Strecke:	Ffm Abzweig Gutleuthof - Mannheim - Pfingstberg (Str. 3657)	Ursprung:								
Strecke	Bauwerksnummer	Blattgr.: 970 x 297								
Strecke	Bestands-Kilometer	Einwirkungen (Lastmodelle):								
	Kennzahl	Höhen- und Koordinatensystem Gauß-Krüger								
	Brückennr.:									
	Barcode									