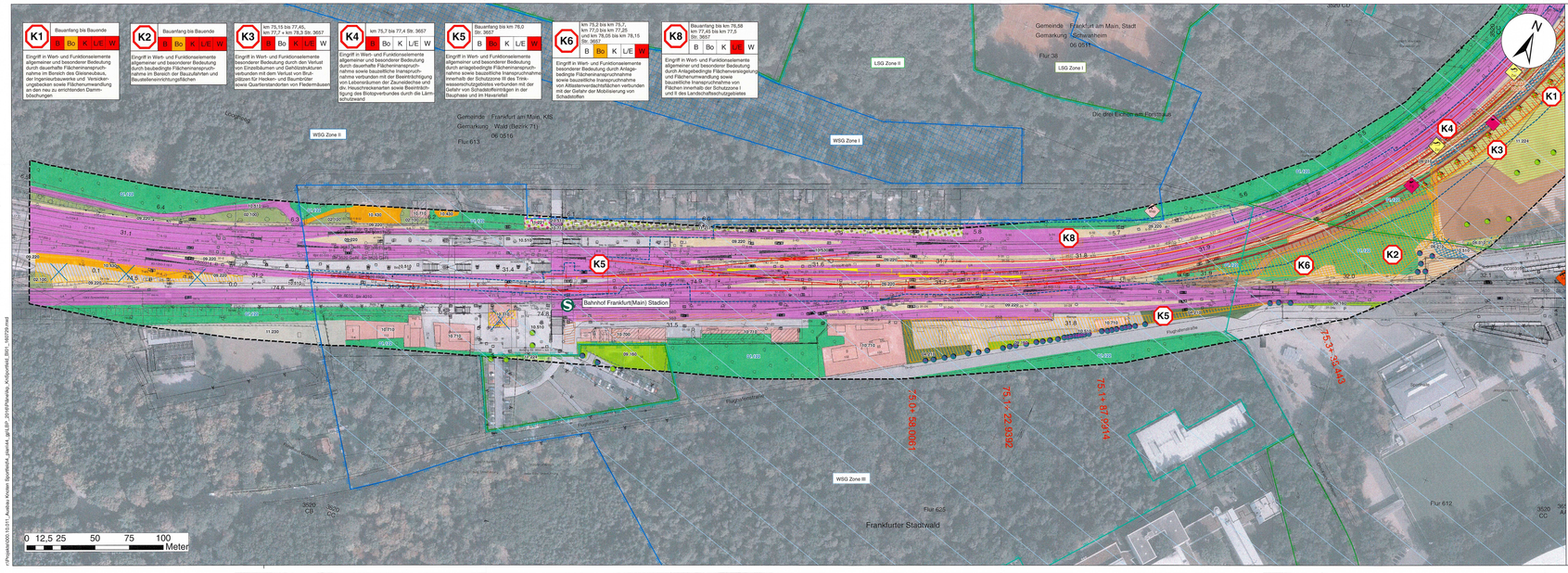

K1
Bauanfang bis Bauende
B Bo K L/E W
Eingriff in Wert- und Funktionselemente allgemeiner und besonderer Bedeutung durch dauerhafte Flächeninanspruchnahme im Bereich des Gleisnebaus, der Ingenieurbauwerke und Versickerungsanlagen sowie Flächenumwandlung in den neu zu errichtenden Dammböschungen.
K2
Bauanfang bis Bauende
B Bo K L/E W
Eingriff in Wert- und Funktionselemente allgemeiner und besonderer Bedeutung durch baubedingte Flächeninanspruchnahme im Bereich der Baustellahrten und Baustelleneinrichtungsflächen
K3
km 76,55 bis 77,45,
km 77,7 + km 78,5 Str. 3657
B Bo K L/E W
Eingriff in Wert- und Funktionselemente besonderer Bedeutung durch den Verlust von Einzelbäumen und Gehölzstrukturen verbunden mit dem Verlust von Brutplätzen für Hecken- und Baumbrüter sowie Quartierstandorten von Fledermäusen
K4
km 75,7 bis 77,4 Str. 3657
B Bo K L/E W
Eingriff in Wert- und Funktionselemente allgemeiner und besonderer Bedeutung durch dauerhafte Flächeninanspruchnahme sowie baustellische Inanspruchnahme verbunden mit der Beeinträchtigung von Lebensräumen der Zauneidechse und div. Heuschreckenarten sowie Beeinträchtigung des Biotopverbundes durch die Lärmschutzwand
K5
Bauanfang bis km 76,0
Str. 3657
B Bo K L/E W
Eingriff in Wert- und Funktionselemente allgemeiner und besonderer Bedeutung durch anlagebedingte Flächeninanspruchnahme sowie baustellische Inanspruchnahme innerhalb der Schutzzone III des Trinkwasserschutzgebietes Niederrad mit der Gefahr von Schadstoffeinträgen in der Bauphase und im Havariefall
K6
km 75,2 bis km 75,7,
km 77,0 bis km 77,25
und km 78,05 bis km 78,15
Str. 3657
B Bo K L/E W
Eingriff in Wert- und Funktionselemente besonderer Bedeutung durch Anlagebedingte Flächeninanspruchnahme sowie baustellische Inanspruchnahme von Altlastenverdachtsflächen verbunden mit der Gefahr der Mobilisierung von Schadstoffen
K8
Bauanfang bis km 76,58
bis 77,40 bis km 77,8
Str. 3657
B Bo K L/E W
Eingriff in Wert- und Funktionselemente allgemeiner und besonderer Bedeutung durch Flächeninanspruchnahmen, Gehölzverlust, Lebensraumzerschneidung und Flächenumwandlung sowie baustellische Inanspruchnahme von Flächen innerhalb der Schutzzone I und II des Landschaftsschutzgebietes
Gemeinde Frankfurt am Main, Stadt
Gemarkung Schwanheim
06 0511
Flur 38
LSG Zone I
LSG Zone II
Die drei Eichen am Forsthaus
WSG Zone II
WSG Zone I
WSG Zone III
Gemeinde Frankfurt am Main, KB
Gemarkung Wald (Bestr.71)
06 0516
Flur 613
Bahnhof Frankfurt(Main) Stadion
Frankfurter Stadtwald
Flur 625
Flur 612
Hugenottenallee
Flughafenstraße
Waldschneise
Waldschneise
Waldschneise