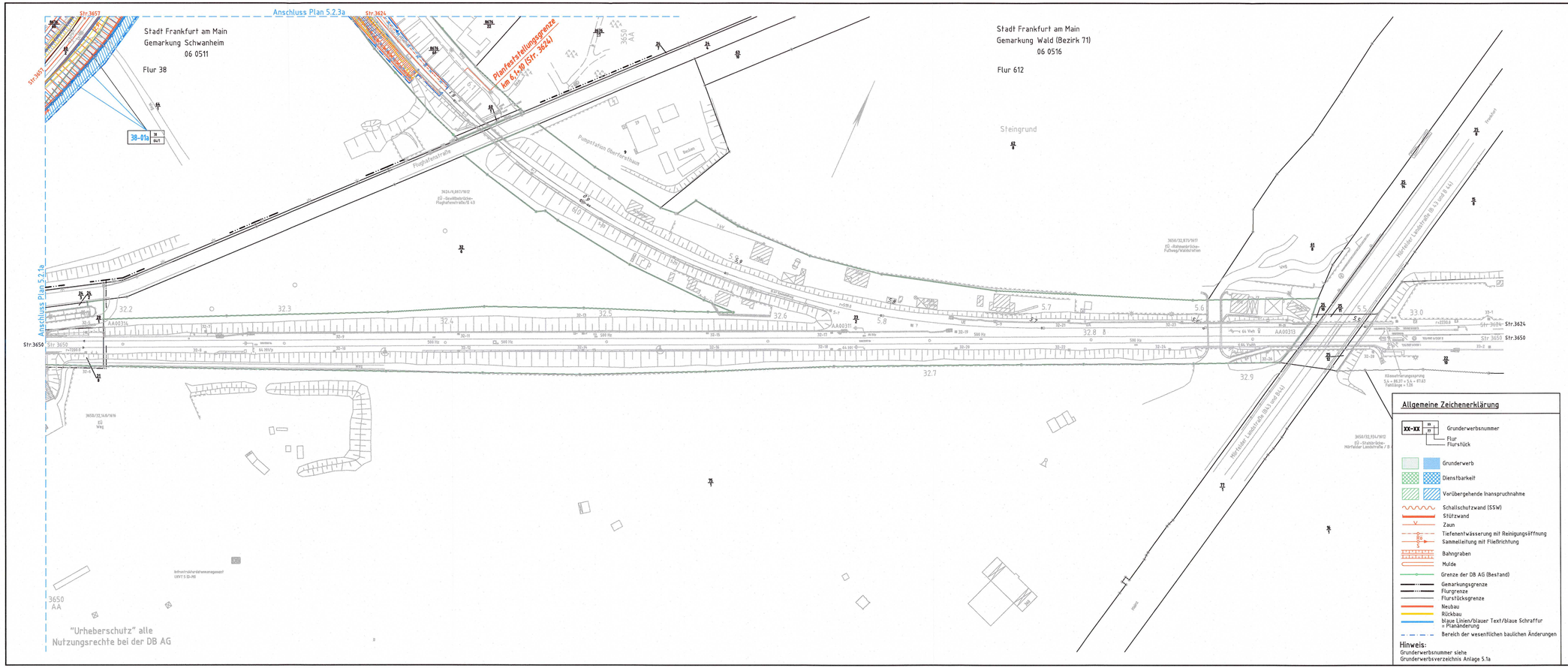

Anlage 5.2.2a
geändert

Index:	Änderungen bzw. Ergänzungen	Name:	Datum:
6	Flächenanpassung infolge geänderter Trassierung, Erdbau, Entwässerung; BE-Flächen	Klingenberg	29.07.2016

(Genehmigungsvermerk des EBA)

Planfestgestellt gem. § 18 Abs. 1 AEG
am 04.10.2021
551pgw/155-20118016
Eisenbahn-Bundesamt,
Außenstelle Frankfurt/Saarbrücken
Im Auftrag Dr. Harwart

BUNDESAMT FÜR VERKEHR UND DIGITALE INFRASTRUKTUR

Prüfstaffelfeldern

Unterlage für eine Entscheidung nach § 18 AEG

Auftragnehmer:

Planverfasser: DB Engineering & Consulting GmbH
Region Ost
Planung
Caroline-Michaelis-Straße 5-11
10115 Berlin
BGL: 10.16.2010-gpa-ist-i-fahr 29.07.2016 qui.LV.J.Fahl
Ort, Datum, Unterschrift

Laufende Nr.:
Auftrag-Nr.:

	Datum	Name
gez.	16/2012	Feilweck
bearb.	16/2012	Klingenberg
gepr.	16/2012	Klingenberg

Bauherr: DB NETZE
DB Netz AG
Regionalbereich Mitte - PD Frankfurt
Postplanung-neuvorhab-Bauvorhaben LNP-MI-O-PFM
Pfarrer-Paraden-Platz 4
60326 Frankfurt/Main

Planung: DB NETZE
DB Fernverkehr GmbH Netz AG
Regionalbereich Mitte
LEG-FM-PM2 LNG-ME-PFD
Hahnstraße 49
60528 Frankfurt/Main
Effn. 10.16.2010-gpa-ist-i-fahrwe 05.08.2016 qui.LV.B.Dirzen
Ort, Datum, Unterschrift

Plan-Nr.: GP-0102-VA-GE-02-0
Planart: Genehmigungsplanung
Ursprung
Blattgr.: 420 x 1189

Maßstab: 1:1000

Grunderwerbsplan

Strecke 3650 km 32,151 - km 33,054
Strecke 3624 km 5,415 - km 6,171

Einwirkungen Eisenbahnmodell:
Höhen- und Koordinatensystem: DB Referenznetz

Projekt: Umbau Knoten Ffm-Sportfeld, 2. Ausbaustufe
Strecke: Ffm Abzweig Gutleuthof - Mannheim - Pfingstberg (Str. 3657)

Bauwerksnummer			Brückennr.	Barcode
Strecke	Bestands-Kilometer	Kennzahl		
	x	x		