

R:\Projekte\000_10.011_Austbau Knoten Sportfeld4_dan44_gpl_BP_2016\Planlsgb_Forst_B2_170428.mxd

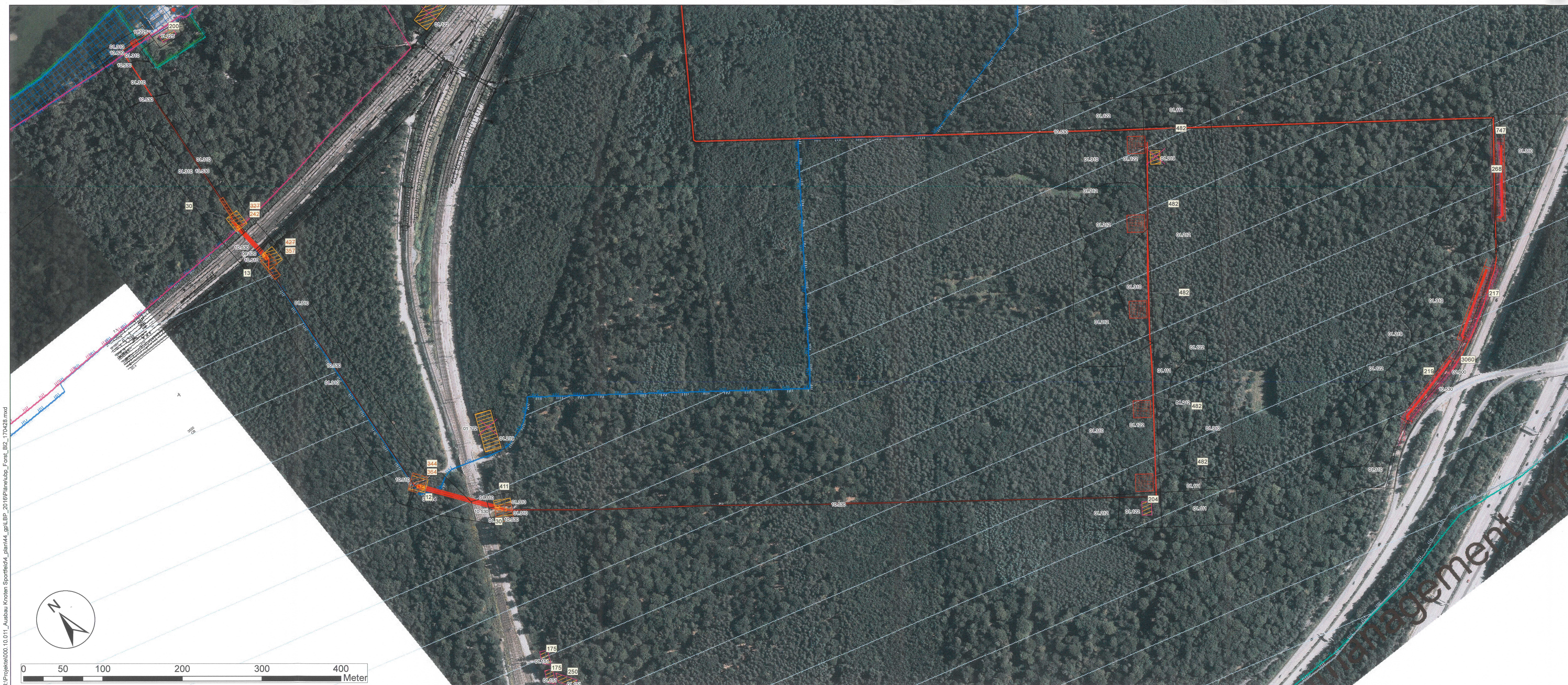

Zeichenerklärung Realnutzung

Biotoptypen

- 01.111 Bodensaurer Buchenwald
- 01.114 Buchenmischwald
- 01.122 Eichenmischwälder
- 01.193 Hutewälder, Parkwald
- 01.210 Kiefernwald
- 01.219 Kiefernadelwald
- 01.230 Lärchenwald
- 01.290 sonstige Nadelwälder
- 01.300 Mischwald
- 02.600 Hecken-/Gebüschpflanzung (straßenbegleitend)
- 11.225 Wiesen im besiedelten Bereich
- 09.120 Ruderalflur, anuelle
- 10.530 Gleis, Weg oder Platz, unbefestigt
- 10.620 bewachsene Graswege
- 10.510 sehr stark versiegelte Flächen
- 10.520 nahezu versiegeltes Pflaster

Technische Planung

- dauerhafte Waldinanspruchnahme
- Temporäre Waldinanspruchnahme
- 2. Planänderung

Schutzgebiete

- FFH-Gebiet "Schwanheimer Wald"
- SPA-Gebiet "Untermainschleusen"
- ges. geschützte Biotope
- Trinkwasserschutzzone I
- Trinkwasserschutzzone II
- Trinkwasserschutzzone IIIA
- Überschwemmungsgebiet des Mains
- Landschaftsschutzgebiet, Zone I "Grüngürtel und Grünzüge der Stadt Frankfurt"
- Landschaftsschutzgebiet, Zone II "Grüngürtel und Grünzüge der Stadt Frankfurt"

Anlage 19.1.2c

c	Optimierung der Baustelleneinrichtungsflächen im FFH-Gebiet	Neumann	25.05.2020
b	Technische Planung geändert	Neumann	28.08.2018
a	Gesamtplan neu	Neumann	28.04.2017
Index:	Änderungen bzw. Ergänzungen	Name:	Datum:

Planfestgestellt gem. § 18 Abs. 1 AEG
am 04.10.2021
551ppw165-20118016
Eisenbahn-Bundesamt,
Außenstelle Frankfurt/Str. 3657
Im Auftrag Dr. Harwart



Prüfauflagen:	
Unterlage für eine Entscheidung nach § 18 AEG	
Auftraggeber:	Planverfasser:
Auftrag-Nr.:	laufende Nr.:
gepr. Datum:	gepr. Datum:
gepr. Datum:	gepr. Datum:
gepr. Datum:	gepr. Datum:

DB NETZE		DB NETZE	
DB Netz AG Regionalbereich Mitte - PD Frankfurt Hahnstraße 49 60528 Frankfurt/Main Pflanz-Parab-Platz 4 60328 Frankfurt/Main		DB Netz AG Regionalbereich Mitte Hahnstraße 49 60528 Frankfurt/Main Pflanz-Parab-Platz 4 60328 Frankfurt/Main	
Maßstab: 1:1.000		Inanspruchnahme Forstflächen Lageplan	
Projekt: Umbau Knoten Ffm-Sportfeld, 2. Ausbaustufe			
Strecke: Ffm Abzweig Gutleuthof - Mannheim - Pfingstberg (Str. 3657)			
Bauwerksnummer		Brückennr.:	
Strecke	Bestands-Kilometer	Kennzahl	Barcode